



# 方剂宝中医医疗服务平台

——致力于提高中医药服务水平



欢迎关注宝荣公众号

广州宝荣科技应用有限公司

官网:[www.51fjb.cn](http://www.51fjb.cn)

邮箱:[51fjb@gdbhcy.com](mailto:51fjb@gdbhcy.com)

电话:400-999-9390 020-37754820

地址:广东省广州市番禺区桥兴大道敏捷伊顿公馆2座615-623号

# 简介 / introduction

## 方剂宝中医医疗服务平台

方剂宝中医医疗服务平台是广州宝荣科技应用有限公司打造的专业中医药一体化服务平台,按照快速、低成本、集中化的原则,利用最新的信息化、大数据等技术,构建一个符合未来发展趋势的新一代平台架构,可以降低医疗机构的运营成本,提高医师的诊疗服务能力,区域内可实现上下联通、相互帮扶,为居民带来便捷的信息化中医服务。



### 六维解决方案



## 中医医疗服务平台功能架构图



## 方剂宝中药处方信息管理系统



# 辅助开方 / Assist prescribing

## 方剂宝中药处方信息管理软件

方剂宝中药处方信息管理软件是广州宝荣科技应用有限公司和广州中医药大学合作研发的中药方剂库管理应用系统,它精选历代医家留下经典名方、验方,利用互联网与人工智能技术,针对临床常见病、多发病,依据中医辨证论治理论,以现代医学疾病和中医辨证论治为切入点,协助医生快速、精准、安全、科学开具中药处方。

## 三大特色

**处方标准化** 以辨证论治为中心,中医诊断、西医诊断可独立开方,而又能相互约束;中、西医诊断结果与处方相对应;处方所得出中医辨证与中医、西医诊断能相互匹配,以处方信息可进行中成药的转换。



**五大检索路径** 以辨证论治为中心,可通过中医诊断、西医诊断、中医辨证、临床表现、方剂名五大检索路径快速调出对应处方。



**人性化设置** 检索出处方后,可根据具体病症增减用药剂量或中药品种,做到灵活开方、精准用药。根据各医疗机构协定方,可搭建协定方库。

## 安全合理用药

- 用药禁忌自动提醒  
孕妇用药禁忌 十八反十九畏
- 儿童用药剂量自动计算
- 超用量提醒

## 六大功能亮点

- 快速匹配 有症必有方**  
检索条件 → 相匹配处方
- 精准筛选 优先推荐**  
辨证相关词语 → 关联词推荐
- 系统智能化输入**  
越多关键词 → 越精准处方
- 近义词 同义词搜索**  
近义词或同义词 → 相关处方
- 联想功能 辅助输入**  
习惯词语 → 频次最多关键词
- 颗粒/饮片 智能转换**  
颗粒 ↔ 转换 ↔ 饮片

## 方剂宝获得荣誉 / Honor of Fangjibao

- 2016年获得广东省中医药科研课题
- 2017年3月获得国内中医药专家鉴定
- 2015—2017年获得多项发明专利
- 2015—2017年获得多项软件著作权

# 远程会诊 / Remote consultation

## 在线远程会诊——方剂宝中药处方信息管理软件

方剂宝中医医疗服务平台除了辅助开方功能,还有在线远程会诊功能,开方医师可随时申请远程会诊支持,两端可实现即时在线沟通互动。通过开方与会诊的过程,可以提升医生的诊疗水平,促进医院的中医科发展,提高中医药带来的效益。

### 两种方式



PC端



移动端

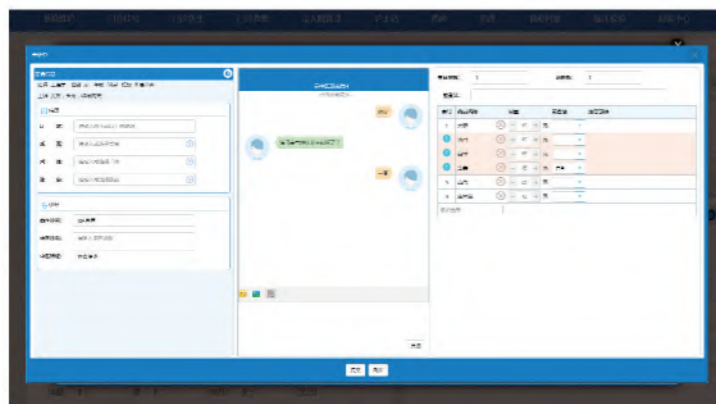

远程会诊 (web版)



远程会诊 (移动版)

### 会诊过程中



开方医生

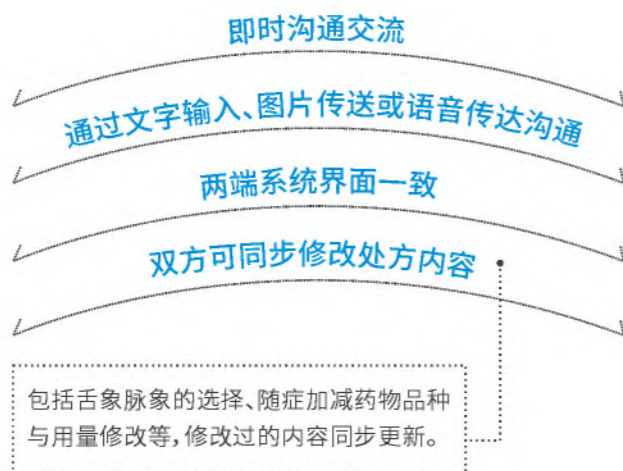

会诊医生

远程会诊可以实现院内会诊、区域会诊以及移动会诊。

# 移动复诊 / On mobile appointment

运用互联网技术提供安全适宜的在线医疗服务,实现部分常见病、慢性病在线复诊。



### 移动复诊流程

- 居民关注微信公众号
- 填写个人信息
- 选择医生复诊
- 医生开出处方
- 自动计算处方价格
- 通过微信支付药费

#### 修改处方

每 1 日 1 剂,共 1 剂

医嘱 煎煮法 上药水煎,加水煎

存在安全用药问题

药品名称	用量	煎煮法	操作
白芍	15		删除
五味子	15		删除
知母	15		删除
墨旱莲	9		删除
煅龙骨	19		删除
艾叶	35		删除

点击可新增药品

确认

处方界面

## | 继续教育 / Continuing Education

继续教育服务平台提供在线医案分析、经方本草学习,以及经方疏症的讲解等。用户可以在平台上学习中药、处方以及辨证论治知识。



通过线下带教,线上互动、专家对医案点评与分享,有利于用户快速学习中医精髓,获取丰富的中医治疗经验,进一步提升医生的辨证诊疗能力。

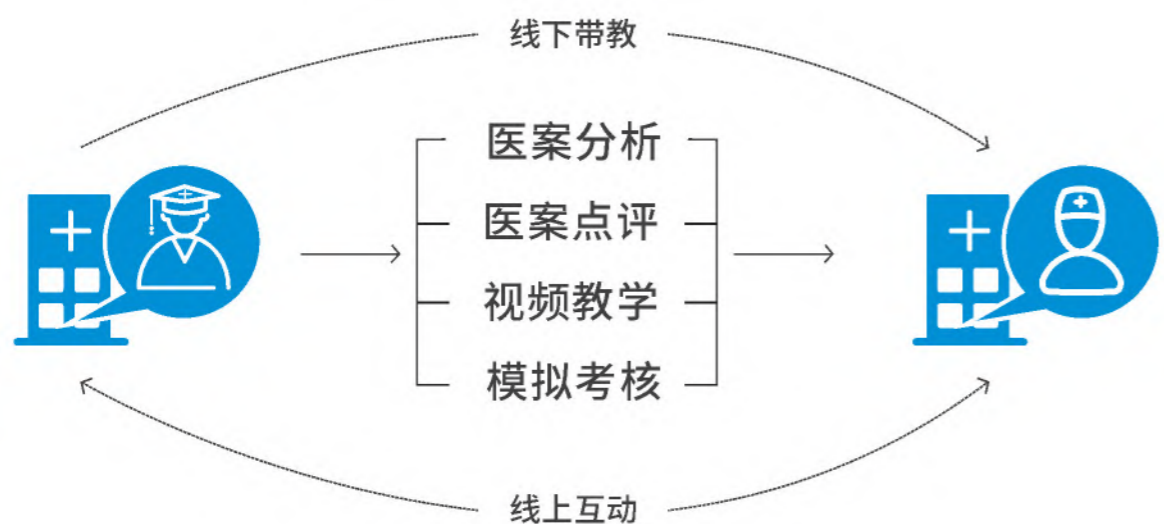

## | 专家帮扶 / Expert support

帮助区域建设中医专科联盟,提供远程会诊服务,制定区域内中医学科帮扶计划,聚拢珍稀中医专家资源下沉到基层提供学科帮扶。



- > 辨证论治案例分析 ——>
- > 专家坐诊、查房带教 ——>
- > 组织中医学术培训 ——>



## | 无缝对接 / Seamless docking



- 已覆盖全国12个省
- 服务全国各地医疗机构400+家
- 所开出处方200万+
- 产品形态全面覆盖:
- CS/BS/移动端H5
- 可对接95%+HIS

# “互联网+”中医医联体案例 / The case of "Internet +" integrated traditional Chinese medicine

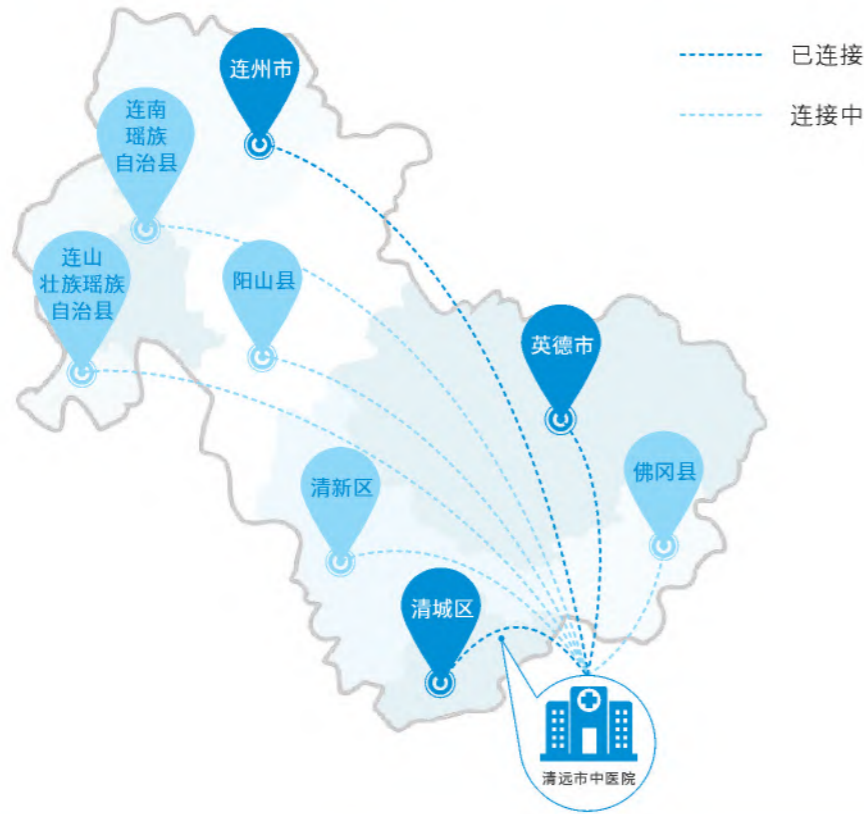

# 获得应用系统软件著作权及证书



# 平台价值 / Platform value

